

ZONAS COMUNES		
1	VESTIBULO DE ENTRADA	48,05 M2
2	RECEPCION	15,11 M2
3	AREA DE ESPERA	44,59 M2
4	PASILLO DE DISTRIBUCION EN P. BAJA	205,80 M2
5	GINNASIO	75,60 M2
6	COCINA - BARRA	25,88 M2
7	PISCINA CLIMATIZADA	145,03 M2
8.1	GRUPO DE PRESION	8,31 M2
8.2	VESTIBULO	5,68 M2
8.3	CUARTO MAQUINAS (DEPURADORA)	11,53 M2
9	VESTUARIO MASCULINO	37,78 M2
10	VESTUARIO FEMENINO	43,11 M2
11	COMEDOR	108,04 M2
12	ASEO FEMENINO	21,49 M2
13	ASEO MASCULINO	21,37 M2
14	CUARTO LIMPIEZA	2,19 M2
15	SALA DE REHABILITACION	50,68 M2

CENTRO DE EDUCACION ESPECIAL		
16	DESPACHO 1	14,11 M2
17	DESPACHO 2	14,16 M2
18	DESPACHO 3	12,72 M2
19	ADMINISTRACION	48,60 M2
20	SALA DE REUNIONES - PROFESORES	30,80 M2
21	ASEO	4,55 M2
22	ARCHIVO	3,00 M2
23	AULA 1	56,88 M2
24	AULA 2	57,00 M2
25	SALA PRACTICAS - FORMACION	56,92 M2

SERV. CENTRALES T.A.S.		
26	DESPACHO 1	12,08 M2
27	DESPACHO 2	15,31 M2
28	DESPACHO 3	14,28 M2
29	ADMINISTRACION	32,79 M2
30	ASEO	4,72 M2
31	AULA DE FORMACION	28,92 M2

SUPERFICIE CONSTRUIDA PLANTA BAJA:	1495,47 M2
SUPERFICIE CONSTRUIDA PLANTA PRIMERA:	1495,47 M2
SUPERFICIE CONSTRUIDA TOTAL:	2990,94 M2

DENOMINACION: PROYECTO BASICO Y DE EJECUCION DE CENTRO INTEGRAL PARA PERSONAS CON DISCAPACIDAD Y COLECTIVOS DESFAVORECIDOS			
SITUACION: AVENIDA DE PORTUGAL ESQUINA C/ANTONIO GONZALEZ ABATO	LOCALIDAD: BRENES	PROVINCIA: SEVILLA	
PROMUEVE: FUNDACION T.A.S.	ARQUITECTO: D. JUAN ANTONIO ROMERO MEJIAS		
PLANO: PLANTA BAJA - DISTRIBUCION Y MOBILIARIO (ESTADO REFORMADO)	FECHA: DICIEMBRE 07	ESCALA: 1/100	PLANO N°: D-02 EXP: 087/99

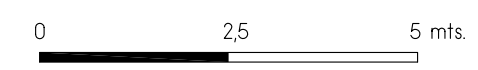
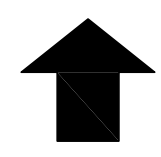

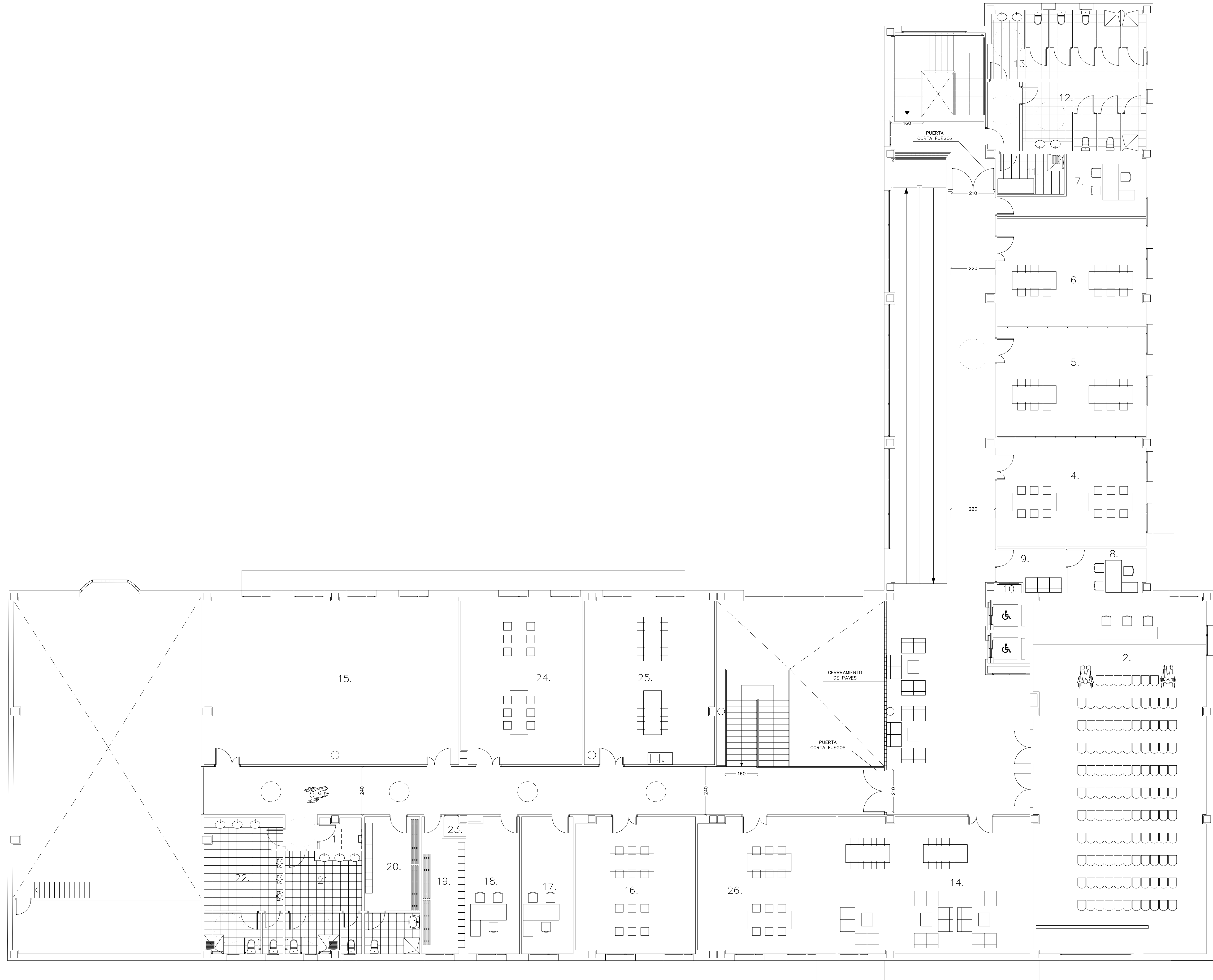

ZONAS COMUNES	1	CUARTO DE LIMPIEZA	3,15 M2	
	2	SALON DE ACTOS	152,68 M2	
	3	ALMACEN	15,96 M2	
CENTRO DE DIA	4	AULA 1	40,00 M2	
	5	AULA 2	40,12 M2	
	6	AULA 3	40,03 M2	
	7	TRATAMIENTO INDIVIDUAL	15,80 M2	
	8	DIRECCION	8,62 M2	
	9	SALA DE ESPERA	6,98 M2	
	10	BOTIQUIN	0,50 M2	
	11	SALA CAMBIO INCONTINENTES	6,74 M2	
	12	ASEO MASCULINO	19,82 M2	
	13	ASEO FEMENINO	26,78 M2	
	14	SALA DE ESTAR	65,19 M2	
	MODULO AUTONOMIA PERSONAL	15	AULA TALLER	105,63 M2
	CENTRO OCUPACIONAL	16	TALLER	40,00 M2
		17	ZONA DE ATENCION PERSONALIZADA	17,58 M2
18		SALA DE AJUSTE PERSONAL	17,32 M2	
19		VESTUARIO USUARIOS	13,67 M2	
20		VESTUARIO TRABAJADORES (COMPARTIDO)	18,80 M2	
21		ASEO MASCULINO	3,30 M2	
22		ASEO FEMENINO	19,32 M2	
23		BOTIQUIN	0,98 M2	
AULAS DE FORMACION		24	AULA 1	50,20 M2
		25	AULA 2	53,92 M2
	26	AULA 3	46,43 M2	

SUPERFICIE CONSTRUIDA PLANTA BAJA:	1495,47 M2
SUPERFICIE CONSTRUIDA PLANTA PRIMERA:	1495,47 M2
SUPERFICIE CONSTRUIDA TOTAL:	2990,94 M2

DENOMINACION: PROYECTO BASICO Y DE EJECUCION DE CENTRO INTEGRAL PARA PERSONAS CON DISCAPACIDAD Y COLECTIVOS DESFAVORECIDOS			
SITUACION: AVENIDA DE PORTUGAL ESQUINA C/ANTONIO GONZALEZ ABATO	LOCALIDAD: BRENES	PROVINCIA: SEVILLA	
PROMUEVE: FUNDACION T.A.S.	ARQUITECTO: D. JUAN ANTONIO ROMERO MEJIAS		
PLANO: PLANTA PRIMERA - DISTRIBUCION Y MOBILIARIO (ESTADO REFORMADO)	FECHA: DICIEMBRE 07	ESCALA: 1/100	PLANO N°: D-03 EXP: 087/99

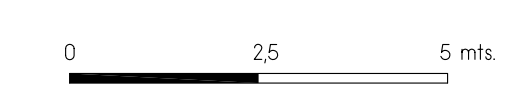

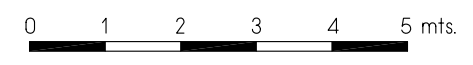
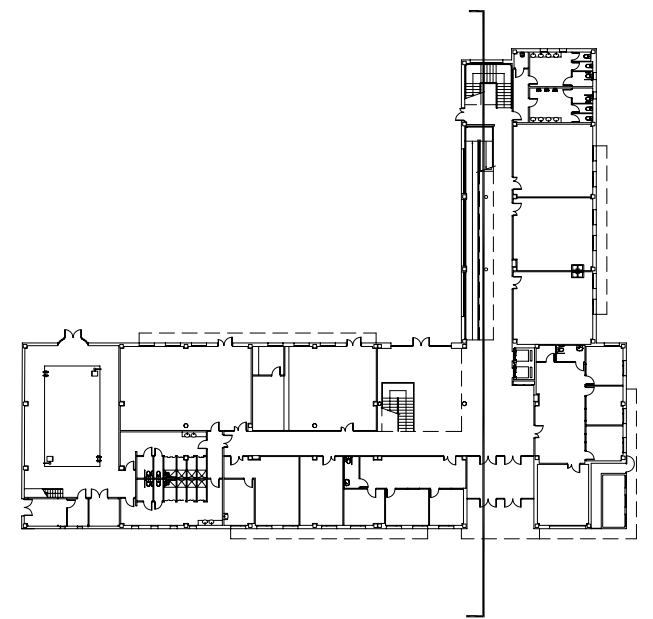
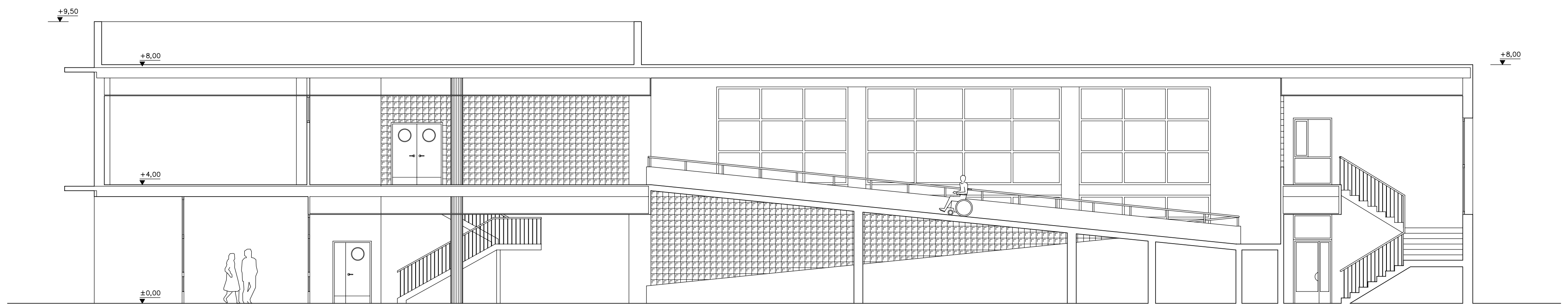

DENOMINACION: PROYECTO BASICO Y DE EJECUCION DE CENTRO INTEGRAL PARA PERSONAS CON DISCAPACIDAD Y COLECTIVOS DESFAVORECIDOS			
SITUACION: AVENIDA DE PORTUGAL ESQUINA C/ANTONIO GONZALEZ ABATO		LOCALIDAD: BRENES	PROVINCIA: SEVILLA
PROMUEVE: FUNDACION T.A.S.		ARQUITECTO: D. JUAN ANTONIO ROMERO MEJIAS	
PLANO: SECCION 1	FECHA: DICIEMBRE 07	ESCALA: 1/100	PLANO N°: D-13 EXP: 087/99



ZONAS COMUNES

1	VESTIBULO DE ENTRADA	48,05 M2
2	RECEPCION	15,11 M2
3	AREA DE ESPERA	44,59 M2
4	PASILLO DE DISTRIBUCION EN P. BAJA	205,80 M2
5	GINNASIO	75,60 M2
6	COCINA - BARRA	25,88 M2
7	PISCINA CLIMATIZADA	145,03 M2
8.1	GRUPO DE PRESION	8,31 M2
8.2	VESTIBULO	5,68 M2
8.3	CUARTO MAQUINAS (DEPURADORA)	11,53 M2
9	VESTUARIO MASCULINO	37,78 M2
10	VESTUARIO FEMENINO	37,78 M2
11	COMEDOR	108,04 M2
12	ASEO FEMENINO	21,49 M2
13	ASEO MASCULINO	21,37 M2
14	CUARTO LIMPIEZA	2,19 M2
15	SALA DE REHABILITACION	50,68 M2

CENTRO DE EDUCACION ESPECIAL

16	DESPACHO 1	14,11 M2
17	DESPACHO 2	14,16 M2
18	DESPACHO 3	12,72 M2
19	ADMINISTRACION	48,60 M2
20	SALA DE REUNIONES - PROFESORES	30,80 M2
21	ASEO	4,55 M2
22	ARCHIVO	3,00 M2
23	AULA 1	56,88 M2
24	AULA 2	57,00 M2
25	SALA PRACTICAS - FORMACION	56,92 M2

SERV. CENTRALES T.A.S.

26	DESPACHO 1	12,08 M2
27	DESPACHO 2	15,31 M2
28	DESPACHO 3	14,28 M2
29	ADMINISTRACION	32,79 M2
30	ASEO	4,72 M2
31	AULA DE FORMACION	28,92 M2

DENOMINACION:

PROYECTO BASICO Y DE EJECUCION DE CENTRO INTEGRAL PARA PERSONAS CON DISCAPACIDAD Y COLECTIVOS DESFAVORECIDOS

SITUACION:

AVENIDA DE PORTUGAL ESQUINA C/ANTONIO GONZALEZ ABATO

LOCALIDAD: BRENES

PROVINCIA: SEVILLA

PROMOUEVE: FUNDACION T.A.S.

ARQUITECTO: D. JUAN ANTONIO ROMERO MEJIAS

PLANO:

PLANTA BAJA - USOS (ESTADO REFORMADO)

FECHA:

DICIEMBRE 07

ESCALA:

1/200

PLANO N.º:

D-05

EXP. 087/99

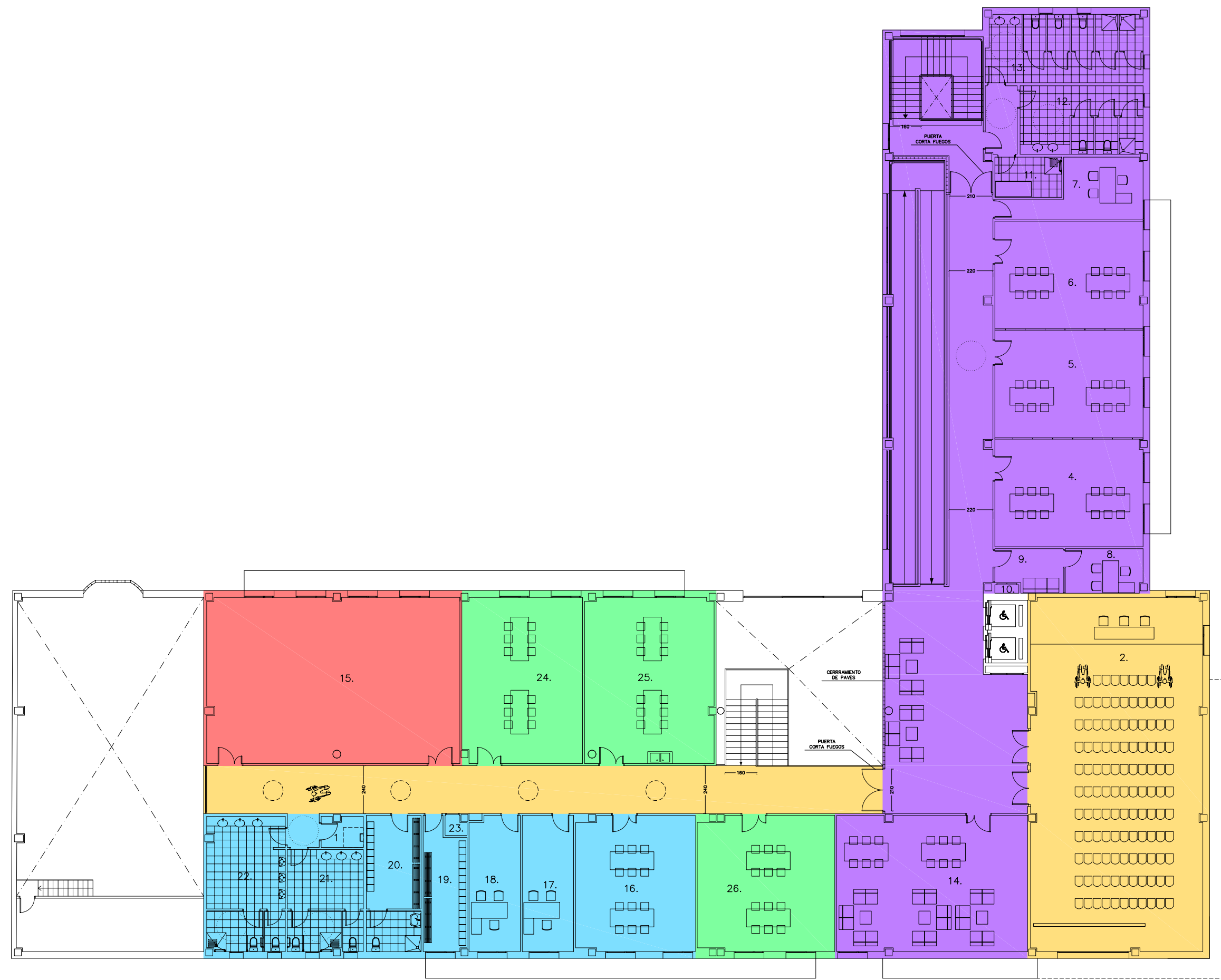

ZONAS COMUNES	1 CUARTO DE LIMPIEZA	3,15 M2	
	2 SALON DE ACTOS	152,68 M2	
	3 ALMACEN	15,96 M2	
CENTRO DE DIA	4 AULA 1	40,00 M2	
	5 AULA 2	40,12 M2	
	6 AULA 3	40,03 M2	
	7 TRATAMIENTO INDIVIDUAL	15,80 M2	
	8 DIRECCION	8,62 M2	
	9 SALA DE ESPERA	6,98 M2	
	10 BOTIQUIN	0,50 M2	
	11 SALA CAMBIO INCONTINENTES	6,74 M2	
	12 ASEO MASCULINO	19,82 M2	
	13 ASEO FEMENINO	26,78 M2	
	14 SALA DE ESTAR	65,19 M2	
	MODULO AUTONOMIA PERSONAL	15 AULA TALLER	105,63 M2
	CENTRO OCUPACIONAL	16 TALLER	40,00 M2
		17 ZONA DE ATENCION PERSONALIZADA	17,58 M2
18 SALA DE AJUSTE PERSONAL		17,32 M2	
19 VESTUARIO USUARIOS		13,67 M2	
20 VESTUARIO TRABAJADORES (COMPARTIDO)		18,80 M2	
21 ASEO MASCULINO		3,30 M2	
22 ASEO FEMENINO		19,32 M2	
23 BOTIQUIN		0,98 M2	
AULAS DE FORMACION		24 AULA 1	50,20 M2
	25 AULA 2	53,92 M2	
	26 AULA 3	46,43 M2	

DENOMINACION: PROYECTO BASICO Y DE EJECUCION DE CENTRO INTEGRAL PARA PERSONAS CON DISCAPACIDAD Y COLECTIVOS DESFAVORECIDOS			
SITUACION: AVENIDA DE PORTUGAL ESQUINA C/ANTONIO GONZALEZ ABATO		LOCALIDAD: BRENES	PROVINCIA: SEVILLA
PROMUEVE: FUNDACION T.A.S.		ARQUITECTO: D. JUAN ANTONIO ROMERO MEJIAS	
PLANO: PLANTA PRIMERA - USOS (ESTADO REFORMADO)	FECHA: DICIEMBRE 07	ESCALA: 1/200	PLANO N°: D-06 EXP: 087/99